

Αξιότιμοι κύριοι Διευθυντές και Διευθύντριες,

Σας αποστέλλουμε αυτή την επιστολή ως εκπρόσωποι της Ένωσης Γονέων και Κηδεμόνων του Δήμου Πατρέων προκειμένου να ζητήσουμε τη πολύτιμη στήριξη σας στα εξής θέματα:

1. Στην προώθηση των δράσεων μας στους γονείς-κηδεμόνες των σχολείων του Δήμου μας.
2. Στην προώθηση των στοιχείων μας στους Συλλόγους Γονέων και Κηδεμόνων των σχολείων σας, έτσι ώστε εφόσον επιθυμούν και δε είναι μέλη μας να επικοινωνήσουν μαζί μας.

Η συνεργασία γονέων και εκπαιδευτικών είναι ο ιδανικότερος τρόπος για να μπορέσουμε να λειτουργήσουμε παραγωγικά, να δημιουργήσουμε τις βάσεις έτσι ώστε να γίνουν τα παιδιά μας δυνατά και να αντιμετωπίζουν τις προκλήσεις της σύγχρονης ζωής.

Ενωμένοι να επιδιώξουμε μια ουσιαστική συνεργασία με γνώμονα το καλό των παιδιών μας.

Σας ευχαριστούμε θερμά και ελπίζουμε στην βοήθεια σας που σκοπό έχει την άμεση και έγκυρη ενημέρωση των γονέων – κηδεμόνων για θέματα που αφορούν τα παιδιά μας και ταλανίζουν την κοινωνία μας.

Είμαστε στη διάθεσή σας για οτιδήποτε χρειαστείτε.

Για το ΔΣ

Η Πρόεδρος

Μπεχλιούλη Ελένη



Η Γεν. Γραμματέας

Δώρα Κουβελιώτη Θεοδοροπούλου



**Καθρέφτη,
καθρεφτάκι
μου**

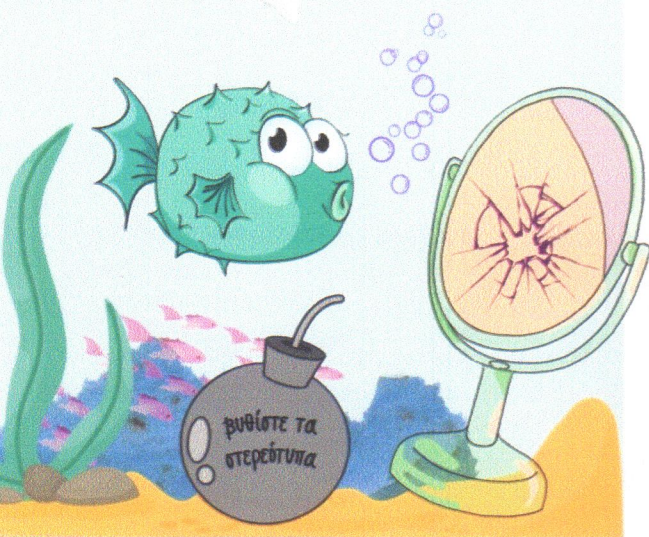

ΕΝΩΣΗ
ΣΥΛΛΟΓΩΝ
ΓΟΝΕΩΝ
& ΚΗΔΕΜΟΝΩΝ
ΔΗΜΟΥ ΠΑΤΡΕΩΝ



Η ΕΝΩΣΗ ΣΥΛΛΟΓΩΝ ΓΟΝΕΩΝ &
ΚΗΔΕΜΟΝΩΝ ΤΟΥ ΔΗΜΟΥ ΠΑΤΡΕΩΝ
& ΤΟ ΚΕΝΤΡΟ ΔΙΑΧΕΙΡΙΣΗΣ ΕΜΦΥΛΩΝ
ΑΝΙΣΟΤΗΤΩΝ "ΕΡΙΦΥΛΗ"

Σας προσκαλούν σε ένα διαδραστικό εργαστήριο για τις
διατροφικές διαταραχές και την εικόνα του σώματος για
γονείς ή/και φροντιστές/ φροντίστριες.

**ΣΑΒΒΑΤΟ 24.02
17:30-20:00**

στο συνεδριακό χώρο του
Ιδρύματος Δημητρίου &
Λιλής Σταυροπούλου,
Καστελόκαμπος, Πάτρα



ΣΗΜΕΙΑ ΣΤΗΡΙΞΗΣ
POINTS-SUPPORT

ΜΗΤΡΕΩΝ ΑΔΕΛΦΩΝ ΜΕΤΑΒΛΙΣΤΩΝ



**Καθρέφτη,
καθρεφτάκι
μου**

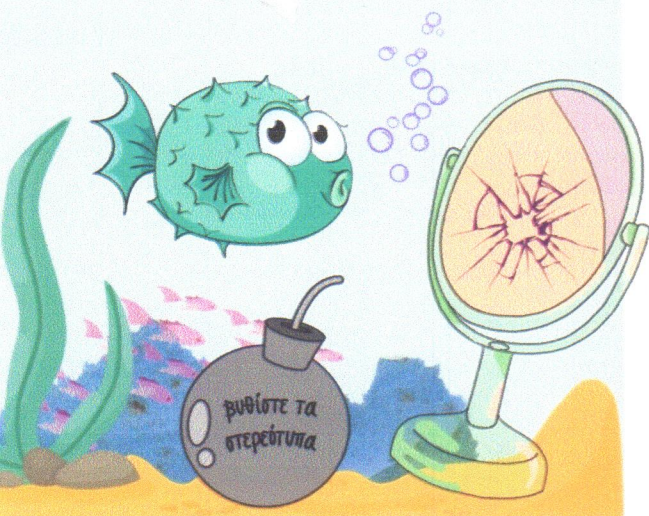

ΕΝΩΣΗ
ΣΥΛΛΟΓΩΝ
ΓΟΝΕΩΝ
& ΚΗΔΕΜΟΝΩΝ
ΔΗΜΟΥ ΠΑΤΡΕΩΝ



Η ΕΝΩΣΗ ΣΥΛΛΟΓΩΝ ΓΟΝΕΩΝ &
ΚΗΔΕΜΟΝΩΝ ΤΟΥ ΔΗΜΟΥ ΠΑΤΡΕΩΝ
& ΤΟ ΚΕΝΤΡΟ ΔΙΑΧΕΙΡΙΣΗΣ ΕΜΦΥΛΩΝ
ΑΝΙΣΟΤΗΤΩΝ "ΕΡΙΦΥΛΗ"

Σας προσκαλούν σε ένα διαδραστικό εργαστήριο για τις
διατροφικές διαταραχές και την εικόνα του σώματος για
γονείς ή/και φροντιστές/ φροντίστριες.

**ΣΑΒΒΑΤΟ 24.02
17:30-20:00**

στο συνεδριακό χώρο του
Ιδρύματος Δημητρίου &
Λιλής Σταυροπούλου,
Καστελόκαμπος, Πάτρα



ΣΗΜΕΙΑ ΣΤΗΡΙΞΗΣ
POINTS-SUPPORT

ΜΗΤΡΕΩΝ ΑΔΕΛΦΩΝ ΜΕΤΑΒΛΙΣΤΩΝ





ΕΝΩΣΗ
ΣΥΛΛΟΓΩΝ
ΓΟΝΕΩΝ
& ΚΗΔΕΜΟΝΩΝ
ΔΗΜΟΥ ΠΑΤΡΕΩΝ



Η ΕΝΩΣΗ ΣΥΛΛΟΓΩΝ ΓΟΝΕΩΝ &
ΚΗΔΕΜΟΝΩΝ ΤΟΥ ΔΗΜΟΥ ΠΑΤΡΕΩΝ
& ΤΟ ΚΕΝΤΡΟ ΔΙΑΧΕΙΡΙΣΗΣ ΕΜΦΥΛΩΝ
ΑΝΙΣΟΤΗΤΩΝ "ΕΡΙΦΥΛΗ"

Σας προσκαλούν σε ένα διαδραστικό εργαστήριο για τις
διατροφικές διαταραχές και την εικόνα του σώματος για
γονείς ή/και φροντιστές/ φροντίστριες .

ΣΑΒΒΑΤΟ 24.02
17:30-20:00

στο συνεδριακό χώρο του
Ιδρύματος Δημητρίου &
Λιλής Σταυροπούλου,
Καστελόκαμπος, Πάτρα



ΣΗΜΕΙΑ ΣΤΗΡΙΞΗΣ
POINTS SUPPORT
HELPER CENTRE PATRAS 22602



Η Ένωση Συλλόγων Γονέων & Κηδεμόνων του Δήμου Πατρέων και το Κέντρο Διαχείρισης Έμφυλων Ανισοτήτων "Εριφύλη" σας προσκαλεί σε ένα διαδραστικό εργαστήριο για γονείς και φροντιστές/φροντίστριες παιδιών στο πλαίσιο της δράσης «Καθρέφτη, καθρεφτάκι μου» μια δράση για την αφύπνιση μας γύρω από το πρόβλημα των διατροφικών διαταραχών, την πρόληψη τους, την κατανόησή τους και τη διαχείρισή τους υπό το πρίσμα των έμφυλων στερεοτύπων.

Το εργαστήριο θα υλοποιηθεί το **Σάββατο 24 Φεβρουαρίου, 18:00-20:00** (17:30 προσέλευση), στο **συνεδριακό χώρο του Ιδρύματος Δημητρίου & Λιλής Σταυροπούλου στον Καστελόκαμπο Πατρέων.**

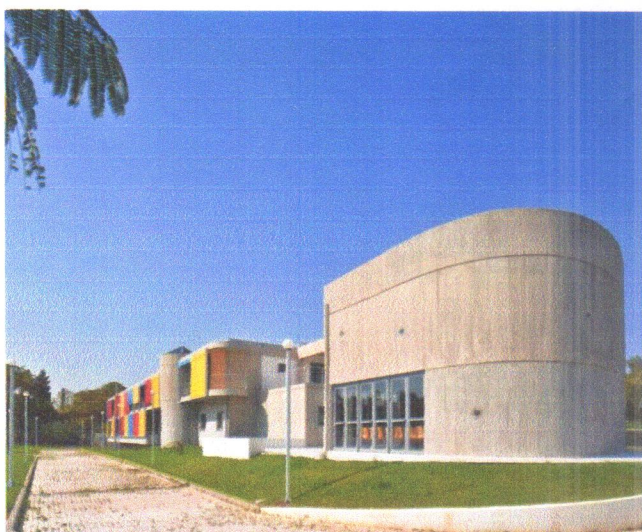

Η συμμετοχή στο εργαστήριο είναι εντελώς δωρεάν. Απαραίτητη η κράτηση θέσης συμπληρώνοντας την παρακάτω φόρμα συμμετοχής:
<https://forms.gle/vJkPPah6Xwc7VsBh7>

Καθρέφτη, καθρεφτάκι μου



ΕΝΩΣΗ
ΣΥΛΛΟΓΩΝ
ΓΟΝΕΩΝ
& ΚΗΔΕΜΟΝΩΝ
ΔΗΜΟΥ ΠΑΤΡΕΩΝ

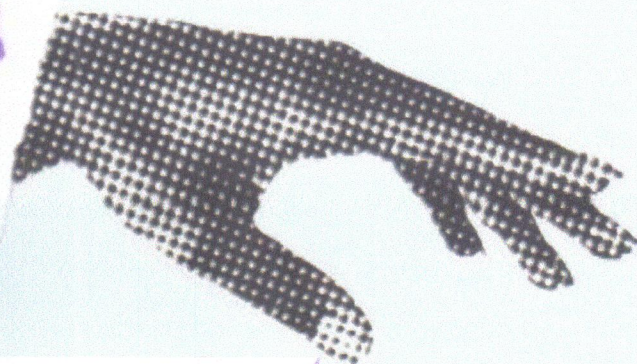

Η ΕΝΩΣΗ ΣΥΛΛΟΓΩΝ ΓΟΝΕΩΝ &
ΚΗΔΕΜΟΝΩΝ ΤΟΥ ΔΗΜΟΥ ΠΑΤΡΕΩΝ
& ΤΟ ΚΕΝΤΡΟ ΔΙΑΧΕΙΡΙΣΗΣ ΕΜΦΥΛΩΝ
ΑΝΙΣΟΤΗΤΩΝ "ΕΡΙΦΥΛΗ"

Σας προσκαλούν σε ένα διαδραστικό εργαστήριο για τις
διατροφικές διαταραχές και την εικόνα του σώματος για
γονείς ή/και φροντιστές/ φροντίστριες .

ΣΑΒΒΑΤΟ 24.02
17:30-20:00

στο συνεδριακό χώρο του
Ιδρύματος Δημητρίου &
Λιής Σταυροπούλου,
Καστελόκαμπος, Πάτρα

ΒΥΘΙΣΤΕ ΤΑ
ΣΤΕΡΕΪΤΗΤΑ

